REZ B - B:

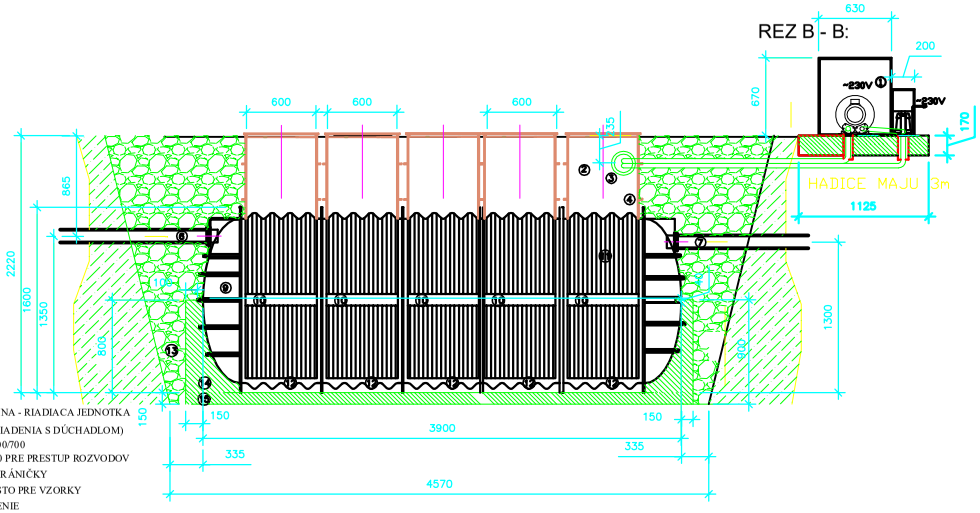

LEGENDA:

1 - ROZVODNA SKRINKA - RIADIACA JEDNOTKA (AUTOMATIKA RIADENIA S DÚCHADLOM)
2 - NASTAVEC NP 600/700
3 - TESNENIE DN 110 PRE PRESTUP ROZVODOV A PRIPOJENIE CHRÁNIČKY
4 - ODBEROVÉ MIESTO PRE VZORKY
5 - VTOKOVÉ TESNENIE
6 - PRÍTOKOVÉ POTRUBIE, PVC DN 160
7 - ODTOKOVÉ POTRUBIE, PVC DN 160
9 - PRIMÁRNA ZÓNA
10 - AKTIVAČNÁ ZÓNA
11 - ČERPADLO NA ČERPANIE VYČISTENEJ VODY
12 - PREVZDUŠŇOVACÍ ELEMENT
13 - OBSYP ZEMINOU
14 - SUCHÝ BETÓN
15 - BETÓNOVÁ ZÁKLADOVÁ DOSKA

ved. projektant	zodp. projektant	vypracoval	Ekoprogres v.d. Trnava, Zamarovska 269, 911 05 Trnava, Tel.fax.: 032 7441889
investor			
lokalita			
akcia	ČISTIAREŇ ODPADOVÝCH VOD EČ30 SBR-2	dátum	
		formát	
		stupeň PD	
objekt		profesia	VH
		mierka	č.výkresu
obsah výkresu	PÔDORYS, REZY ČOV	1:20	

PÔDORYS ČOV:

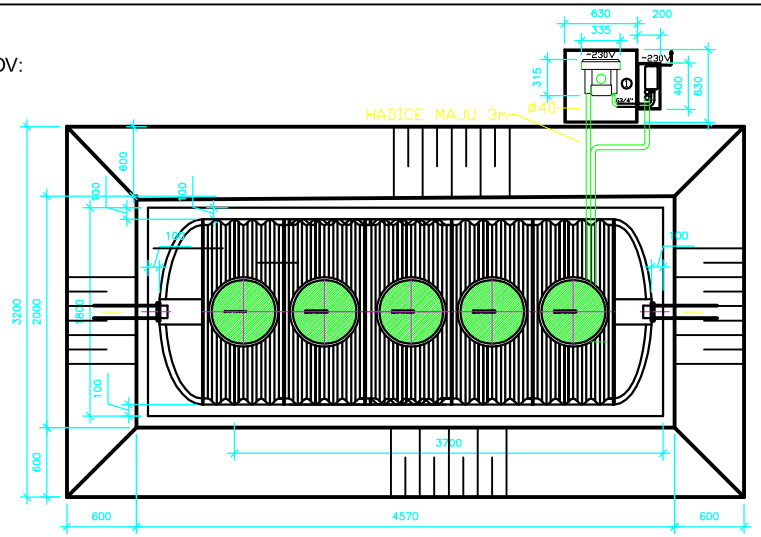

ved. projektant	zodp. projektant	vypracoval	Ekoprogres v.d. Trnava, Zamarovska 269, 911 05 Trnava, Tel.fax.: 032 7441889
investor			
lokalita			
akcia	ČISTIAREŇ ODPADOVÝCH VOD EČ30 SBR-2	dátum	
		formát	
		stupeň PD	
objekt		profesia	VH
		mierka	č.výkresu
obsah výkresu	PÔDORYS, REZY ČOV	1:20	

REZ A - A

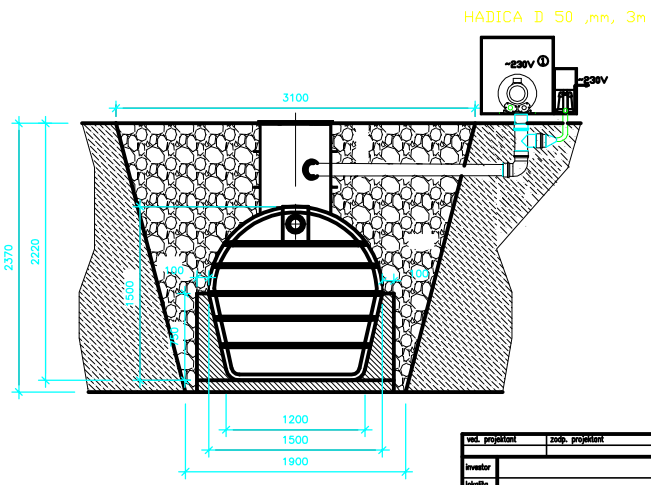

LEGENDA:

1 - ROZVODNA SKRINKA - RIADIACA JEDNOTKA (AUTOMATIKA RIADENIA S DÚCHADLOM)
2 - NASTAVEC NP 600/700
3 - TESNENIE DN 110 PRE PRESTUP ROZVODOV A PRIPOJENIE CHRÁNIČKY
4 - ODBEROVÉ MIESTO PRE VZORKY
5 - VTOKOVÉ TESNENIE
6 - PRÍTOKOVÉ POTRUBIE, PVC DN 160
7 - ODTOKOVÉ POTRUBIE, PVC DN 160
9 - PRIMÁRNA ZÓNA
10 - AKTIVAČNÁ ZÓNA
11 - ČERPADLO NA ČERPANIE VYČISTENEJ VODY
12 - PREVZDUŠŇOVACÍ ELEMENT
13 - OBSYP ZEMINOU
14 - SUCHÝ BETÓN
15 - BETÓNOVÁ ZÁKLADOVÁ DOSKA

ved. projektant	zodp. projektant	vypracoval	Ekoprogres v.d. Trnava, Zamarovska 269, 911 05 Trnava, Tel.fax.: 032 7441889
investor			
lokalita			
akcia	ČISTIAREŇ ODPADOVÝCH VOD EČ30 SBR-2	dátum	
		formát	
		stupeň PD	
objekt		profesia	VH
		mierka	č.výkresu
obsah výkresu	PÔDORYS, REZY ČOV	1:20	